

PERFIL ACADÉMICO Y PERSONAL DE LOS ESTUDIANTES INGRESANTES

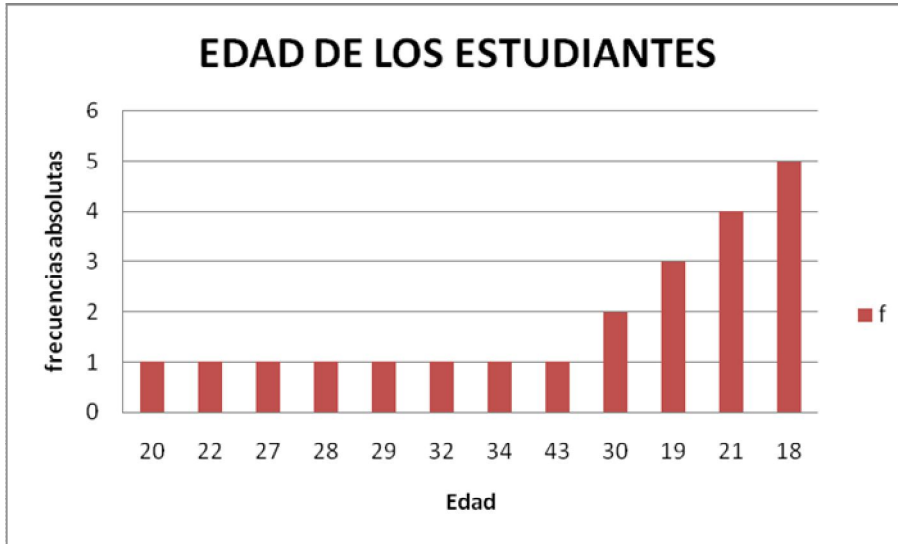

El 59% de los ingresantes está por debajo de 22 años de edad.

Nueva tabla:
24/06/2011 -
09:21:27 p.m.

Medidas resumen

Variable	n	Media	Mín	Máx	Mediana
EDAD	12	26,92	18,00	43,00	27,50

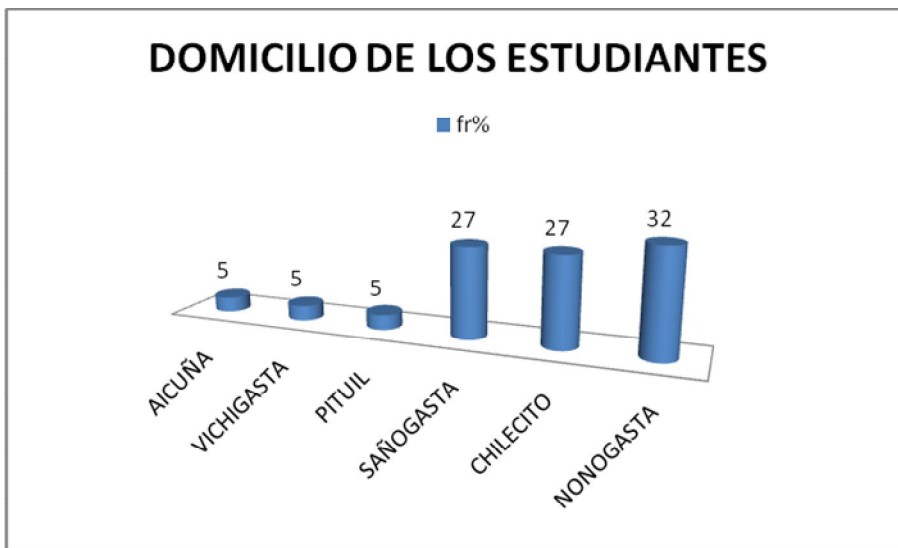

El 32% de los estudiantes reside en Nonogasta, el 27% en Chilecito y el 27% en Sañogasta. Además se puede observar que el 73% de los estudiantes residen fuera de Sañogasta.

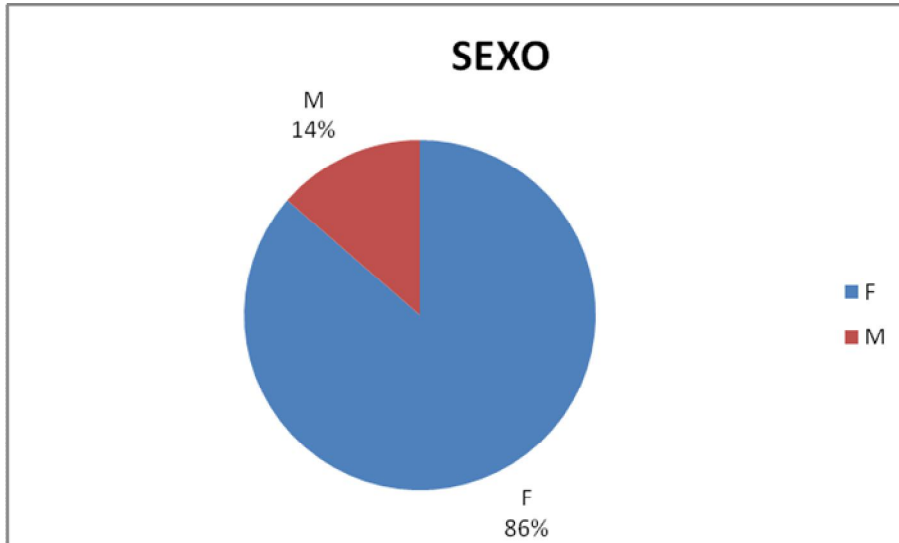

Hay un amplio predominio de estudiantes mujeres.

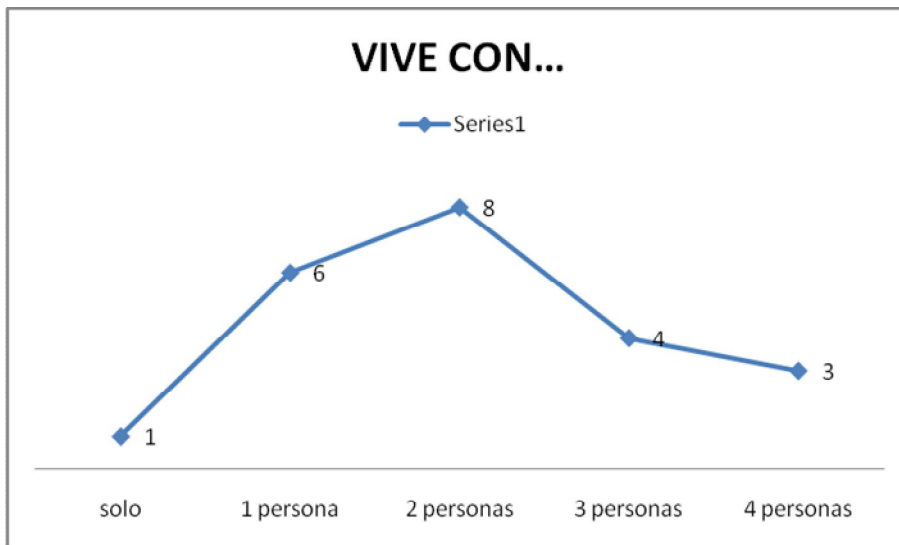

En este ítem hay que tener en cuenta que el 32% de los estudiantes viven o bien solos o bien con una persona.

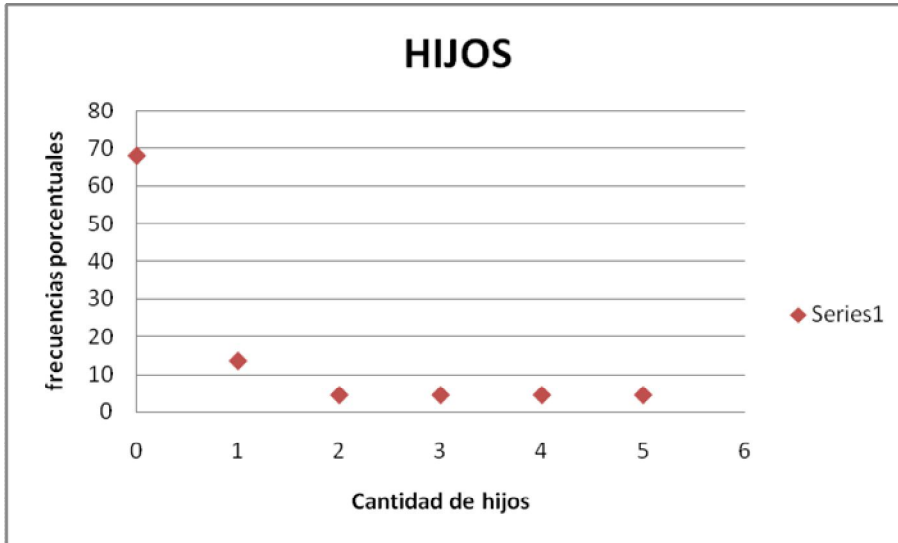

El 32% de los estudiantes tiene a lo sumo 1 hijo. Mientras que el 68% no tiene hijos.



La moda de este rubro indica que hay 8 estudiantes que conviven con 2 personas y estos son sus padres. 6 alumnos conviven con una sola persona, que son hijo, pareja, o bien padre o madre. Asimismo, los estudiantes que conviven con 3 personas lo hacen con padres y un hermano, esposo e hijos, padre y hermanos.

